朝鮮日報
夕刊 一日(木)
本紙朝夕刊十面

肇國의大精神에基準
徹底、國防體制를整備
政府基本國策要綱發表

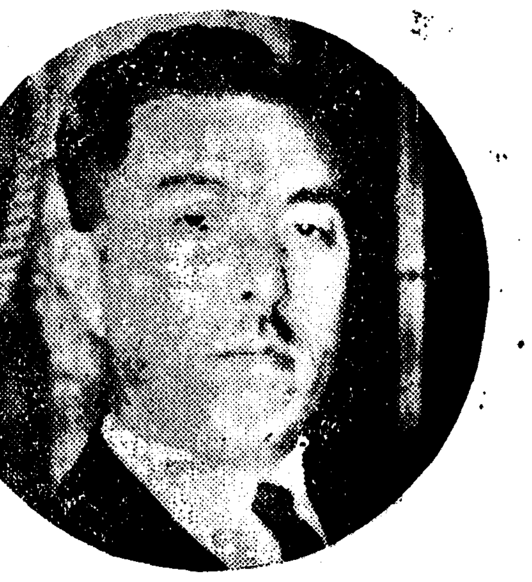

【東京電話同盟】東亞新秩序建設의 大綱을決定하고 二十七日의 大本營과 政府의連絡會議에서는 統帥府와도 完全한 意見一致를보였스므로 內閣은 二長官 手許에서 案文을翻繹 하고있던바 一日閣議에附議하여 公表할 案文을正式으로決하고 同時에 이에闡明하였다. 世界未曾有의 轉換期에 對處하려는 近衛內閣은 國策은 大命降下 直後 去月十九日荻窪의 四相會議에서 그基調를決定하고 組閣完了後 翌二十二日부터 一週間 連續閣議에서 國策을 決定하기 爲하여 慎重協議한 結果 基本國策의 大綱을 決定하기 다음과같다.

近衛首相談을 發表하고 午後零時三十分에 中外에 公表闡明하였다. 그리고 이는 近衛內閣이 世界新秩序建設의 劃期的時代에 臨하여 光輝있는 歷史的使命을 完遂하려는 決意를 表明한 것으로 近衛內閣의 國防國家體制와 外交의 刷新을 目標로 하는것이다.

基本國策要綱
一、根本方針
▲政府發表
世界는 이제 歷史的一大轉機에 際會하여 數個의 國家群의 生成發展을 基調로하는 새로운政治、經濟、文化의 創成을 보려고 또한 有史以來의 大試煉에 直面하고있다 이때에 皇國의 國是를 完遂하려면 基本的 皇國의 國是는 八紘을 一宇로 하는 肇國의 大精神에 基하여 世界平和의 確立을 招來하는 것으로 ...

二、國防及外交
三、國內態勢의 刷新

同調인友邦과提携
大東亞共榮圈確立
外相談

【東京電話同盟】帝國外交의 基本動向에 關하여는 基本國策中에 包含된 外交方針에 關하여 다시 이를 敷衍하는 意味에서 外務省에서는 一日午後零時半에 如左히 松岡外相談을 發表하여 刻下의 國際情勢의 動向에 對處할 皇道外交의 根幹을 中外에 闡明하였다

▲外務大臣談話
余는 年來 皇道를 世界에 宣布하는 것이 皇國의 使命이라고 主張하여 왔다 國際關係로부터 皇道를 보면 그는 要컨대 各國이 各各 그 處를 得하고 各民族이 各各 그 分을 지키게하는 데 歸着한다 고 잇는것이다 卽 我國의 現前의 外交方針으로서는 이 皇道의 大精神에 則하여 먼저 日滿支를 그 一環으로 하는 大東亞共榮圈의 確立을 圖함에 있지 아니하면 안된다 이것이 乃終에 힘차게 皇道를 宣布하여 公正한 世界平和의 樹立에 貢獻하는 過程에 옮는다는 所以다 그러하여 我國民은 이 道程에 있어 有形無形 一切의 障碍를 排除할 것을 覺悟하여야 할것이다 다시 한가지 더 나아가서 우리와 主義가 가는 友邦과 提携하여 不退轉의 勇猛心으로서 天으로부터 賦課된 我民族의 理想과 使命의 達成을 期할 것이라고 確信하여 마지않는바이다

陸軍定期大異動
梅津、山田兩中將大將에進級
國土防備의 陣容完備

【東京電話同盟】陸軍定期進級과 大異動은 一日午前九時陸軍省으로부터 發表되었다 今回異動은 그 後東條陸相就任後初異動인데 그 經衛은 畑前陸相에依하여 되었으므로 六月十五日內奏를 仰하여 近衛內閣成立으로 新陸相에게 引繼된것이다 그러데 今回異動은

一、內地兵備擴充의 整備에 伴한 軍管區의 設置其他編成改革에 關聯하는것
一、第一線과 內地와의 交流人事
一、防禦強化에 伴한 憲兵隊의 機構擴充에 依한것

等을主眼으로한것으로 陸軍省參謀本部와中央部의 主要人事에는 미치지 아니하였는데 稻葉四郎中將이 東部軍司令官으로 岩松義雄中將이 中部軍司令官으로 上村清太郎中將이 西部軍司令官으로 되어 國土防衛의 陣容이 完全補되어

▲御進級
陸軍騎兵中尉 崇仁親王
任陸軍騎兵大尉
陸軍騎兵大尉 恒德王
任陸軍騎兵少佐
陸軍騎兵大尉 李鍝公
任陸軍騎兵少佐

▲進級、轉補
陸軍中將 梅津美治郎
陸軍中將 山田乙三
任陸軍大將(各通)

陸軍中將	補東部軍司令官	稻葉四郎
陸軍中將	補中部軍司令官	岩松義雄
陸軍中將	補西部軍司令官	上村清太郎
陸軍中將	補中部軍司令官	平田健吉
補一兵監		林 三郎
陸軍中將		飯島房太郎
補憲兵司令官		佐野忠義
陸軍少將		

近衛首相談

歐洲大戰메모

佛印對米借款交涉
本國과의通商杜絕에對處

【河內三十一日發同盟】佛印政府는 河內香港經由로 佛印에 米國의 借款을 交涉하고 있는데 本國과의 通商關係杜絕에 依하여 經濟的困難에 對處하기 爲하여 米國으로부터 財政的援助를 求하기로 決定하고 카트루前總督의 歸國에 際하여 佛印의 希望을 米國에 提示한 結果 米國內에서는 ...

英蘇接近可能

對土協定近近改正
伊參戰으로貿易關係杜絕

【東京電話同盟】土耳其政府는 이 土耳其와의 貿易協定의 改正을 考慮하고 있는데 ...

獨機英空襲

콕스自殺에 데마
A·P特派員을召還

【東京電話同盟】앞서 憲兵隊當局에 取調中 自殺한 英國의 路透通信社東京支局長 콕스氏의 自殺에 對하여 外人諜報機關에 對하여 ...

川岸精動顧問赴任

【下關電話同盟】朝鮮精動顧問의 川岸文三郎中將은 三十一日夜 下關着同夜出帆의 關釜連絡船 興安丸으로 京城赴任 ...

八面鋒

李朝儒學의四七論
評論家 徐寅植
朝鮮學界總動員 夏期特別論文 ⑮

筆者는 咸興出生으로 昭和二年 早稻田高等學院을 거쳐 同大學文學部 哲學科에 들어가 三年修了하고 中途退學, 어어서 哲學研究에 沒頭하여 그 方面의 論文과 著書가 多하며 現今 學者로서의 地位는 우리 朝鮮에서 그의 論文集 「歷史와 文化」라는 論集이 있다 今年三十六歲 (寫眞은 筆者)

支那
儒學史上에 있어서 宋學의 功績이 理氣說의 建設에 있음은 새삼스러히 말할 必要가 없는것이다. ...

四端

退溪

七情

徹底

飛行機用 까솔린禁輸
米大統領秘書記者團에發表

【華盛頓三十一日發同盟】米國政府는 今回 國防의 見地에서 飛行機用 까솔린의 輸出을 ...

對日軍需品禁輸
加奈陀首相下院서言明

【오타와三十一日發同盟】加奈陀首相 ...

大磯、櫻井兩氏留任

建築資金貸付 建築報 月賦建築 設計監督 工事請負 無料建築相談部 東京建物株式會社

젖잘나는약

朴齒科 朴扶文 朴金榮祚

寫眞機及材料 中古機械及レンズ 買賣交換 現像燒付引伸引受 京城鍾路四街 東亞寫眞材料商會

國民保健 世界的新發明된 몸나는약 強壯 肥滿丸 國民體育會

科喉咽鼻耳姜 醫學博士 姜日永 京城仁寺町一三七 備完室院入

리질약 (征痢トンク) 泰永製藥研究所

牛乳石鹼 KSK 國產最高基準品! 科學的으로純粹를자랑하는 ×때가잘빠지고 ×거품이잘일고 ×香氣가조코 ×使用感滿點

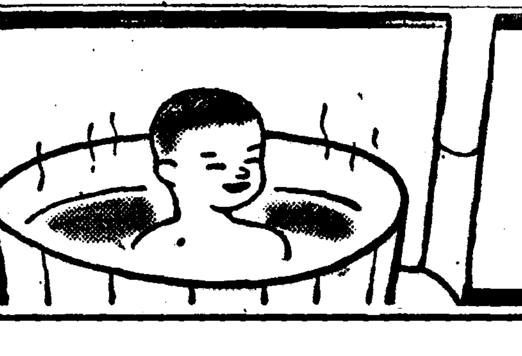

목욕을 一層질겁게하는! 牛乳石鹼

改正暴利取締令 來五日로 効力發生

產業課長會議開催運用對策協議

[illegible]

變裝無雙한 商街

休日、店內整理의 裡面

[illegible]

關釜連絡船 下關에 延着

水門線旅客 運輸開始

[illegible]

九萬圓의 暴利

穀物都賣商天德商會摘發!

[illegible]

食料品商組合 業者懇談會

[illegible]

幸運의 "當選番號"

報國債券第一、二回抽籤結果

【東京同盟】[illegible]

▲第一回報國債券

一等 一萬圓(十圓券) 五千圓(五圓券) 四五、八四五

二等 一千圓(十圓券) 二、七八二

▲第二回報國債券

一等 一萬圓(十圓券) 五千圓(五圓券) 五一、一四五

二等 一千圓(十圓券) 七、八〇四

五百圓(五圓券) 七五、七四四

再製鑛鐵은 風說

[illegible]

눈뜬안마쟁이 豪遊의 裡面

沐浴湯속에서逮捕의端緖

[illegible]

雜穀配給統制規則

今日부터 强制管理斷行

[illegible]

京城稅務署移轉 元專賣局廳舍로

[illegible]

志願兵入所生 一同을激勵

鈴川知事、道廳에서

[illegible]

町會事務員 講習會開催

[illegible]

米國女教員團動靜

[illegible]

危險千萬의 纛島堤防!

附近住民代表、面事務所의 怠慢을當局에 呼訴

[illegible]

通行人의 六感

[illegible]

溺死體發見

[illegible]

申請者의 "長蛇陣"

今日부터 至急電話申請接受開始

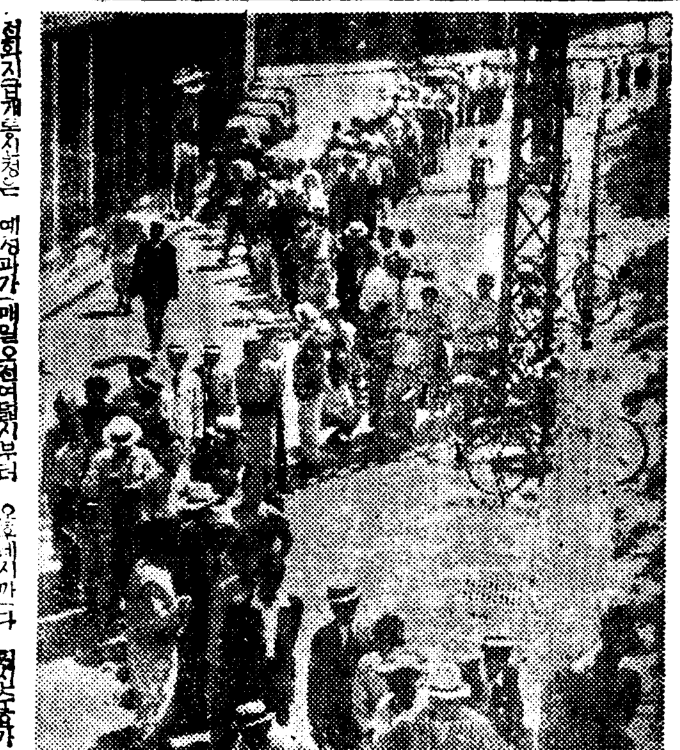

[illegible]

小學生水泳中溺死

[illegible]

두부장수自殺

[illegible]

"개" "도" "이" "만하" "면"

珍島犬今日부터 指定保存

[illegible]

李唐漢氏創氏

[illegible]

全鮮軍 · 東亞庭球

伊勢神宮奉納庭球 男子一般部壯途에

[illegible]

十五個町이參加 府內町對抗庭球

鮮滿對抗排球 朝鮮體育中止

滿洲庭球男女選手

[illegible]

京義線 汗浦、平山 黃州、黑橋 間

複線營業十日부터開始

[illegible]

八月一日부터實施하는 日航大陸臨時"다이야"

[illegible]

志願兵訓練生 入所途中重傷

[illegible]

天氣豫報

[illegible]

"學生"에게는 술을안판다"

本町署管內飲食店組合決議

[illegible]

5日34日 間

厚き深 シーズン ウーテスの唄 ジギーショ

東寶映画の名花 神田千鶴子

ポリドールレコード専属 小林千代子

とジャズバンド

若草東寶

2日34日

新版 乙女の湖

松竹大船 特作

懐かしのスキスの湖… 乙女パックの哀傷

大陸劇場

大發明

페병늑막염

梅毒、淋病 肺病、眼科 全治醫院

洋裁

男女事務員採用

タイピスト生徒

十二指腸丸

㊥ 朝報商內

월경

松の實ミルク キャラメル 京城菓子株式會社

말더듬이

投網 釣道具 鳥捕網 海鮮商會

廣告

醫學博士 三浦民雄 三浦外科

東洋工科學院 生徒募集

產婦人科 醫學博士 金錫煥

愛兒의살결을守護하라!

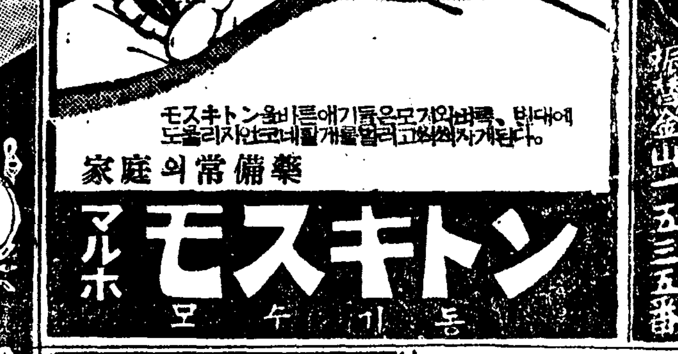

家庭의常備藥 マルホ モスキトン 모수기동

製造 漁具 卸商 投網 鳥網 と釣具 京城 竹添町 網屋

齒科 金喆庸 京城樂園町一四六 電光 2191

ハリブマルト HARIBUMALT

회충구제량약 岩崎大海堂 セメン菓子 岩崎大海堂

アイスケーキ機 冷凍油 興亞冷凍工業所

補缺募集 公認興亞實務學院

鑛山用藥品 工業藥品 衛生材料 醫療器械 處方調劑 醫療藥品 府民名貴藥品

山崎仁壽堂

장마와 人生

장마에 집이 문어진것은 基礎가 不完全한 原因

人生이 적은 病으로 죽는것은 五臟의 基礎가 弱한 탓

今年장마에 京城은 新築한 家屋과 튼튼한 石담이 만히 문허저서 人命의 死傷이 만엇다

五臟의 基礎가 튼튼하면 肺菌이나 설사나 무슨病이 드러오던지 排擊해내는 抵抗力이 잇다

●天下의 補藥이 數百種이로되 普通多少間 氣血을 조케할 뿐이다

●五臟의 基礎을 根本的으로 大健康을 創造하시려면 百補丸을 쓰서야합니다

●今日의 健康을자랑 말고

●老來의 保健과 長壽를爲하야 몸에 無理를말며 時時로 補藥을쓰시요

장마後에 襲來하는 暴暑와

땀은 醫學上 生理的으로 人生의 五臟을 녹이며 살을 깍그며 氣血을 말리며 陽氣를 푹々주리며 健康을 極度로 해하며 쉬 늙게하며 사람의 壽命을 短縮케합니다

年久한 消化不良 陽氣不足 神經衰弱 氣血不足

下초와 手足濕冷 腎虛腰痛 不足症 全身衰弱

●世界第一을 자랑하는

●百補丸을 쓰시면 五臟의 基礎健康이 確立

三腎大補丸

●陽氣專門藥 男子다운 男子가된다

▲三진大補丸은 百補丸原料中에서 陽氣材料만을 倍加하야 製造한것입니다

▲身體는 健康하면서도 如何한原因인지 陽氣不足, 腎氣不足으로 남모르게苦悶하시는분은 三진大補丸을쓰시오

▲此藥을 쓰기始作하야 五六日만되면 服用前과天壤之差로 陽氣가發動하야 어느때무슨일을 當하야도 겁이 안나고 [illegible]通力이完全합니다

▲此藥을服用하면 效力이長久하야 根本的으로 陽氣를 强하게합니다 [illegible]壯劑로는 이以上엇사오니 한번 써보시요 果然天下名藥이라고 稱讚하실것입니다

▲效力은 참 대단한것이지만 材料가高價하야 多量製造가 못되므로 只今까지 廣告도크게아니한것입니다

藥價 一劑 二十圓 半劑 十圓

世界的代表名藥

百補丸

婦人百補丸

藥價

百補丸 一劑 十圓

婦人百補丸 一劑 七圓

少年百補丸 一劑 五圓

無料進呈

어느것이나 三劑以上 共同注文하시면 周旋人께 一劑를 無料添呈

京城堅志町五 平和堂株式會社ビル 百補丸株式會社 電話光二六三二・振替京城拾番

產業

土壤含有三要素 簡單한鑑定法

肥料活用의一大福音

肥料의需要에 對應하여 土壤活用法에依한 加里의補給 置沙의處理法의 研究發表는 모두內地方面에서 盛行하는데 現在朝鮮에서는 全國的으로 普及될것은勿論 增産計劃遂行上 [illegible] 이되고있어서

今番總督府農事試驗場 荒稻技師는 다시現下肥料問題를 解決코저 高城의研究를 繼續한 結果『土壤含有三要素의 簡易鑑定法』의案出에 成功하고今後試驗成果를 기다리어 斯界에 發表할것이라한다 肥料不足時期라할지라도 農家에서는 自己가 耕作하는耕地에 含有되어있는三要素의 成分量은 한사람도 [illegible] 必要分量을 適施하든가 또硫酸加里를 不足하게施肥하든지하여

施肥의均衡을 일케되는것은可謂全般的이라하겟다 따라서 農作物의 作況에끼치는 影響도莫大하고 貴重한肥料의 浪費關係가不少하므로써 同技師는 이難問題의解決으로 먼저 土壤의含有하는三要素의 成分量을 明白히 鑑定하는데잇다고 認識하고 專히이鑑定方法을 數年間 研究하여오던것이라한다 이鑑定法은 아즉 [illegible] 부치고 잇스나 듯는바에 依하면

大概土壤을燒酸한것 生土인것 其他十數種類에 分類하여 研究試驗한것으로 먼저 土壤을물에溶解하여 攪拌하고 滲透液에다소藥液을 一, 二, 三滴加하면 滲透液은 靑色으로化한다 그靑色의濃淡에따라 三要素의 含有量을 明確하게鑑定할수있다는것이다 아직 [illegible] 含有量을 測定하는方法만알게되고 [illegible] 이것도 果理的研究가進行되고 잇다한다 그리고 實驗成果에 依하여 鑑定이 [illegible]

可能한것만은 明白하고 이鑑定은 簡單한것으로 [illegible] 結局 [illegible] 研究의 [illegible] 問題이다 完成한때에는 肥料不足의解決도 土壤改善도 容易할것이다 [illegible] 이硏究는 斯界에잇는 모든 [illegible] 期待가 [illegible] 만흐리라한다 今後 얼마아니하여 成功할것은 [illegible] 鑑定만

八月의農家曆

曆과行事

▲四日 舊七月一日 ▲八日立秋 ▲十日上弦 ▲十七日望 ▲二十六日下弦 [illegible]

[illegible]

農事

▲稻 [illegible]

[illegible]

棉作狀況

今後天候에만期待

((旱魃長霖으로被害不少))

今年度朝鮮棉作播種面積은 約三十萬町步에 達하는데 播種後 뒤의 旱魃關係로 全羅南北兩道 慶尙南北道의 [illegible] 發芽成績은 良好하여 九割九分 [illegible] 南部主要產地에서 [illegible]

[illegible]

榮州砂防保全組合 聯合會結成式擧行

【榮州】 治山治水와 源動力인砂防은 榮州地方에서는 [illegible] 年間의 實蹟이 今番의 [illegible] 榮州郡內十九個所의砂防保全組合을 結成하여 [illegible]

[illegible]

江原道 六月中 各地一般漁況

◇江原道水產試驗場發表

【注文津】 江原道 水產試驗場에서는 지난十七日 六月中本道各漁港의 一般漁況을 [illegible]

漁港名	數量	金額
[illegible]	[illegible]	[illegible]

咸南六月水揚高 八十四萬圓追到

【元山】 지난六月中 咸南에서의 [illegible] 八十四萬 [illegible]

[illegible]

二十四日暴風雨로 水產被害四十萬圓

지난二十四日에 일어난 暴風雨로 [illegible]

[illegible]

農作物水害 廣州郡百六十萬圓

【廣州】 [illegible]

咸北田穀類凶作

今年에는 지난六月까지는 [illegible]

[illegible]

紫雲英을家畜飼料로 上

增產과資材不足 綠肥作物의飼料化

一、緒言

日支事變이 長期에亘하여 [illegible]

[illegible]

紫雲英의飼料利用

[illegible]

紫雲英의栽培飼料로서의價值

[illegible]

畜產 作業의協同化

朝鮮의 農業勞力은 家族中心의 勞力이다 [illegible]

[illegible]

秀 生

物價 (一日)

▲果物類 ▲菜蔬類 ▲海草類 ▲鹽干魚 ▲家畜類 ▲家畜飼料 ▲穀物卸標準市勢 ▲粉類 ▲手工業類 ▲肥料 ▲油類 ▲漬物類 ▲漢藥 ▲唐材之部 ▲草材之部 ▲林產物其他 ▲穀用叺進捗 ▲앙고라兎毛 ▲農業藥品

[illegible]

伊太利蠶種自由 自在로生殖

[illegible]

家庭醫學

人工營養에對하여

[illegible]

法律顧問

家屋讓渡에關하여

[illegible]

應口輙對

[illegible]

靜脈注射用

ネオタンワルサン

國產品の嚆矢

驅黴砒素劑

二十五年의 光輝잇는歷史와 熟練된技術, 完備된設備에依하야 吟味精選된ネオタンワルサン은 專門諸大家의 推奬에 依하야 年年그聲價가 益益노파진다

模造品에注意

驅黴成績의完璧과治療의完全과를期하는臨床家諸位는모두本劑를愛用한다

適應症

黴毒의 各期와 黴毒으로 이러나는 各種의 隨伴症狀의 治療와 豫防에適합。

또 脊髓癆、麻痺性痴呆、回歸熱、一般스피로헤ー데에因한 疾患 마라리아、鼠咬症、氣熱、擬熱帶苺瘡等에도 特效잇슴。

또 天疱瘡、扁平紅色苔癬、鱗屑疹等 砒素劑應用의 모든範圍에 良効잇슴。

包裝 一號(〇・一五瓦) 二號(〇・三〇瓦) 三號(〇・四五瓦) 四號(〇・六〇瓦) 五號(〇・七五瓦) 六號(〇・九〇瓦)

至靜脈內注射不可能의 患者에 適當한 皮下注射用 ミオ・アーセミン 잇슴

또 砒素劑와 交互使用에 適當한 蒼鉛劑 キフロン의 選用을願함

製造發賣元 第一製藥株式會社

本店 東京市日本橋區江戶橋三丁目
支店 大阪市東區道修町二丁目
出張所 京城府黃金町二丁目九十六番地 奉天市大和區平安町三番地

NTO

咸南道鰮魚大豐獲
總三萬七千九百樽
比昨年同期萬千五百樽激增

【元山】 이십칠일현재 함남도연안의 정어리 어획고 상황을 보면 … 작년동기에 비교해보면 일만천오백통이 … 각지별어획고를 보면 아래와갓다

合同運送會社 營業權을停止

黃海道 虎疫豫防强化
健康診斷、死體檢案等實施

【黃海支社發】 황해도에서는 상해, 천진, 대련, 신경(上海, 天津, 大連, 新京)등지에 호열자가 발생 … 一、實施地域 二、健康診斷實施 三、死體檢案 四、豫防注射實施 …

楊口末輝里道路 破損多大
오래동안장마로

六十萬圓金密賣
安東縣瑞豐金店主趙子貴被檢

江原道棉花大減收
倍增收를計畫한것이 겨우五割
지리한장마의結果로

竹細工講習會

平壤府內
前月의物價動態

勤勞朝鮮部隊 惜別懇談會開催
延吉縣本部主催로

經濟統制協力週間
五日부터忠南서實施

"高等水產校位置로는 釜山이가장適地"
期成會서各要路에陳情書提出

志願兵歡送會
青山서入所奉告祭

鱶의出沒로因해 鰮魚獲에大支障

山淸志願兵 五名이出發

參加申請이殺到 全鮮水泳大會

增米目標完遂코저 稻作講習會開催
忠南全道를四區로分해實施

大麻見本査定會
江原道鐵原에서開催

紡績會社守衛가 假刑事
永登浦署에서檢擧

風禍六百八十萬圓
死傷者二百五十七名、行方不明八十九名
全南颱風害調査完了

【全南支社發】 전남도내 태풍과 … 피해상황은 아래와갓다

全國草刈大會에 江原代表二人出發

墮胎한婦人數名과 醫學博士二名留置

鎭興布木商組創立

고무靴暴利商

八月一日(木) / 二日(金) 第一放送

楊口의酷暑
卅日에華氏百三度

間島에도酷暑
몬독三十度突破

陸上씨름大會
本報鎭興支局後援下

鐵路에걸어가다 少女가轢死

忠南叺增產計畫
九百五十萬枚
從來보다三割을增加

山淸에도暴雨
農作物에被害업다

國勢調查協議會

第二回 中篇小說 새벽바람 (二)
金永壽 作 / 崔木朗 畫

어쭙을해치고(二)

오케ー八月의傑作新譜盤
流行歌 廬送歲月 李花子 / 모레알戰爭 / 여름의藥水浦 張世貞 / 아가씨아리랑 朴響林 / 港口의붉은소매 / 땅콩장사 金貞九 / 靑春酒幕
靑春手記 朴響林
오케ー레코ー드

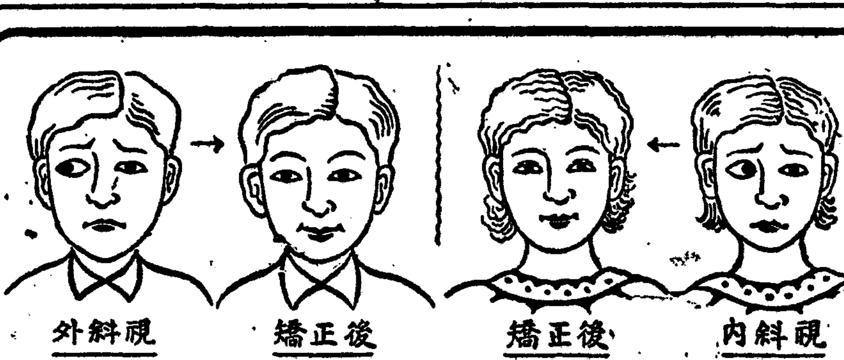
外斜視 矯正後 矯正後 內斜視
斜視(사팔눈)는 現代科學의 힘으로 완전히 교정되오니 조금도 悲觀하실것업습니다
京城 里街四町洞齋 公眼科 醫學博士 公炳禹 電話光③四〇〇六番

新發明 世界的 빈대전멸약
三省殺虫劑

メガネハ
京城帝大眼科 京城醫專眼科 京城公眼科 京城赤十字眼科 御指定
京城本町一丁目入口 中村眼鏡店

世界의「金」移動相 ❶

金無用論의脅威 過剩金을안고米國苦惱

最近에 依하면 米國으로의 金輸入은 依然하다가 第二次大戰의 勃發로 一層增大되어 그結果 米國은 七月初에 마침내 二百億弗以上의 金을 保有하게 되었다 昨年六月末의 保有高는 百六十億弗로서 世界貨幣用의 六割四分이었으므로 其後一個年에 四十億弗이나 增加되어 世界貨幣金의 大部分을 米國이 集中한 것이 된다 …

이러한 金이 米國에 集中되는 것은 …

(계속)

中學卒業二十萬名 產業戰線에動員

厚生、文部兩省에서就職督勵 勞働力給源으로活躍

【東京電話同盟】中學卒業者는 二十萬名을 算하는바 重要한 地位를 占하고 있는 實情에 鑑하여 厚生文部兩省에서는 來春부터 積極的으로 中等學校卒業者의 就職斡旋에 全力을 傾注키로 되었다 …

橫濱生絲少弛

製錬電線工場 別個會社設立

外地向洋灰增產

內地製造會社石灰增配로

郵便振替貯金

裏陽鑛山輸送路

農業水利調整令

朝鮮서도制定키로決定 準備調査를各道에命令

米穀增產을 確保하고자 旱魃等에 際하여 臨時應急措置를 講하고 그 調整을 圖하기 爲하여 內地에서는 農業水利臨時調整令制定을 準備中이어니와 朝鮮도 이에 順應하여 …

小麥粉中央配給 統制協會設立!

內地小麥移入村稻對策으로서 朝鮮小麥移入協會와 朝鮮小麥粉製造 … 配給協會가 設立되어 …

稻分蘗이적다 成績百%

內米六外米四 大阪서混合賣

日滿間物價統制 對滿輸出量確保

日滿貿易懇談會內容

滿洲國對日 義務輸入策

山林課長會議

工事單價引上 土建界明朗化

鮮銀이海州에 支店設置意向

航空郵便激增

日滿郵便爲替

▼…中學卒業生을 產業戰線에 動員。
▼…敎育의 目的은 新體制의 …
▼…新東亞建設의 役軍을 만들기爲한 敎育이어야할것。

京城物價 一日

株式往來 東新關門

前場上昇

後場反落

東新關門恢復

今日의市勢 一日

實物前場賣買市勢

大日本紡拂込徵收

現物氣配少堅

海外經濟 卅一日

銀行券 卅一日

金利 手形交換

今日財界 一日

對外爲替

株式

綿布 · 棉花 · 生絲 · 鰮油粕·麥粉

米正米延 株現期取引 吉村榮左エ門商店

三國志 【272】

韓龍雲譯 熊超畫

赤壁大戰(二)

優美館 黃金座改め 京城寶塚劇場 7月31日ヨリ8月6日マデ 日本ニュース 鞍馬天狗捕はる 社ニュース 下郎部隊 父母 乘合 曲 誓志

優美館 俺が法律だ 荒野の巨人 快男兒

和信映畫館 七月三十日ヨリ八月五日マデ 1 大日本ニュース 2 ブルースの歌 3 アサヒ、ホームラブ 4 歐洲戰亂 5 猫ジャ猫ジャ 6 トーキー名曲 7 パラマウン 8 世界二十五年史 列國海軍

東洋劇場 愛情篇 언덕우의幸福

若草東寶 7月29日よりの上映時間表 釣鐘草 10・40 1・35 4・40 7・55 ニュース 11・00 2・00 5・05 8・25 文化映畫 嵐に咲く花 12・25 3・25 6・30 9・50 (冷房裝置完成)

團成社 九月公演豫告 北鎮開拓 優美館近處 海燕

明治座 28日(日曜日)時間表 ニュース 12・54 3・59 7・05 家庭敎師 10・00 1・04 4・09 7・15 恐鳴 11・29 2・34 5・39 8・45 29日ヨリ(愛染かつら)改編篇

朝鮮名人傳 (全三卷) 定價每卷一圓三○錢 送料二二錢 朝光社發行

京劇 女性本願 親子鳥

大陸劇場 2日ヨリ 乙女の湖 10・00 ニュース 11・45 3・23 7・05 信子 11・54 3・33 7・18 乙女の湖 1・38 5・17 8・56

新富座 薔薇紅蓮傳 漢江 お静禮三

第一劇場 白蘭の歌 昇龍日本晴れ